

ด้านที่ 2

ด้านการส่งเสริมและ
สนับสนุนการจัดการเรียนรู้

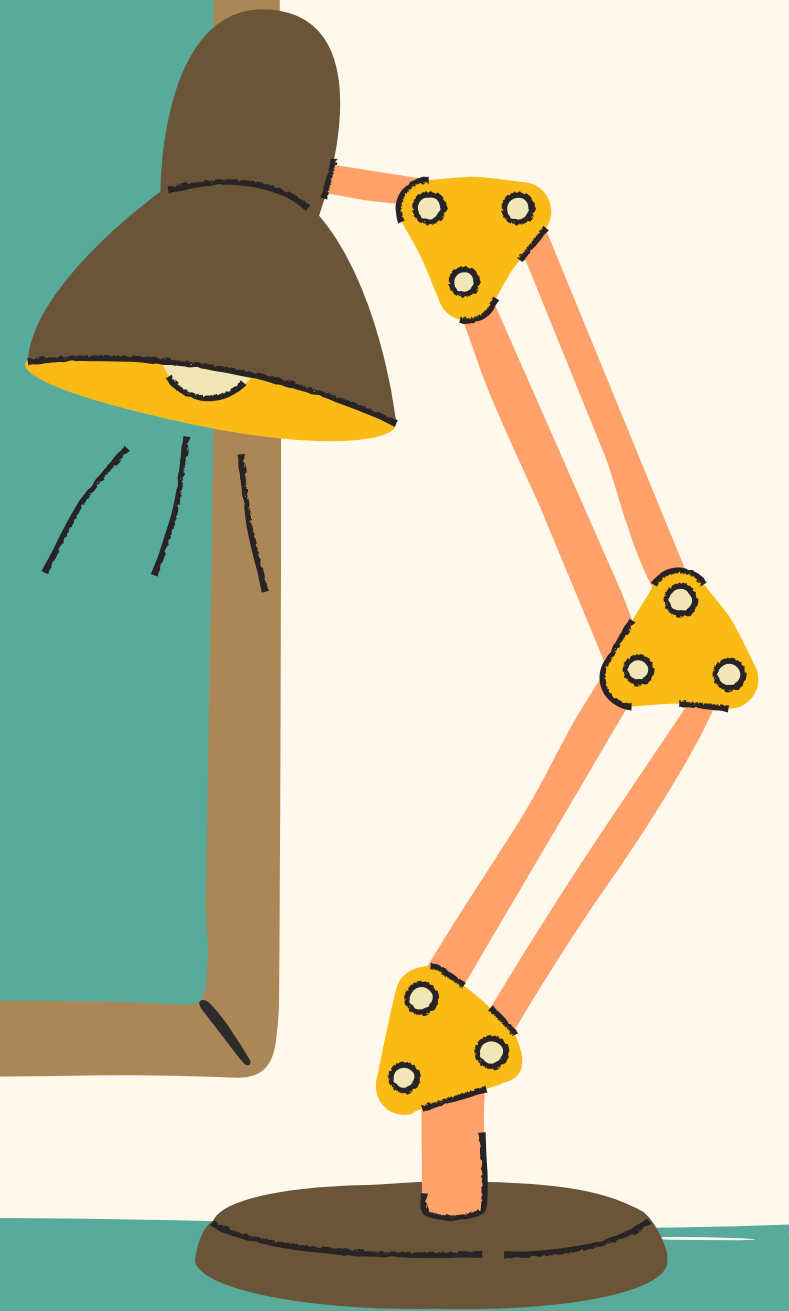

2.1 จัดทำข้อมูลสารสนเทศ ของผู้เรียนและรายวิชา

มีการจัดทำข้อมูลสารสนเทศของผู้เรียนและรายวิชา โดยมีข้อมูลเป็นปัจจุบัน เพื่อใช้ในการส่งเสริมสนับสนุนการเรียนรู้ แก้ไขปัญหาและพัฒนาคุณภาพผู้เรียน

วิเคราะห์ผู้เรียนรายบุคคล



แบบสรุปผลการวิเคราะห์ผู้เรียน
วิชาคณิตศาสตร์เพิ่มเติม รหัสวิชา ค32201 ชั้นมัธยมศึกษาปีที่ 5/1 ปีการศึกษา 2567
โรงเรียนเทพศิรินทร์ลาดหญ้า กาญจนบุรี

ด้านที่	รายการวิเคราะห์ผู้เรียน	ดี		ปานกลาง		ปรับปรุง		หมายเหตุ
		จำนวน	ร้อยละ	จำนวน	ร้อยละ	จำนวน	ร้อยละ	
1 ด้านความรู้ ความสามารถ และประสบการณ์ทางภาษา	1) ความรู้พื้นฐาน	8	20.51%	15	37.50%	5	12.50%	
	2) ความสามารถในการแก้ปัญหา	7	17.50%	13	32.50%	4	10.00%	
	3) ความสนใจ /สมาธิในการเรียน	10	25.00%	11	27.50%	3	7.50%	
2 ความพร้อมด้านสติปัญญา	1) ความคิดวิเคราะห์ สร้างสรรค์	10	25.00%	12	30.00%	5	12.50%	
	2) ความมีเหตุผล	11	27.50%	13	32.50%	4	10.00%	
	3) ความสามารถในการเรียนรู้	11	27.50%	10	25.00%	3	7.50%	
3 ความพร้อมด้านพฤติกรรม	1) กล้าแสดงออก	11	27.50%	11	27.50%	4	10.00%	
	2) การควบคุมอารมณ์	11	27.50%	11	27.50%	2	5.00%	
	3) ความมุ่งมั่นกับบทเรียน	10	25.00%	11	27.50%	3	7.50%	
4 ความพร้อมด้านร่างกาย จิตใจ	1) สุขภาพร่างกายสมบูรณ์	11	27.50%	10	25.00%	0	0.00%	
	2) การเจริญเติบโตสมวัย	11	27.50%	10	25.00%	0	0.00%	
	3) มีสุขภาพจิตดี	10	25.00%	11	27.50%	0	0.00%	
5 ความพร้อมด้านสังคม	1) การปรับตัวเข้ากับผู้อื่น	11	27.50%	11	27.50%	0	0.00%	
	2) การช่วยเหลือ มีนิสัยแบ่งปัน	10	25.00%	11	27.50%	0	0.00%	
	3) มีระเบียบวินัย เคารพกฎ กติกา	10	25.00%	11	27.50%	0	0.00%	

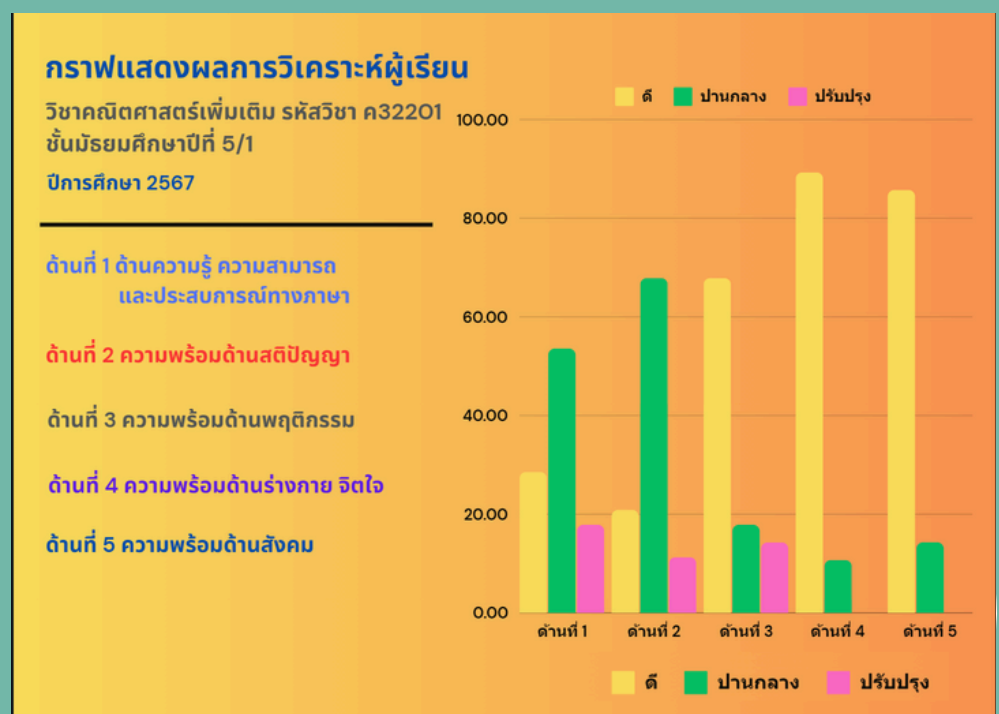

สมุดบันทึกเวลาเรียนและคะแนน

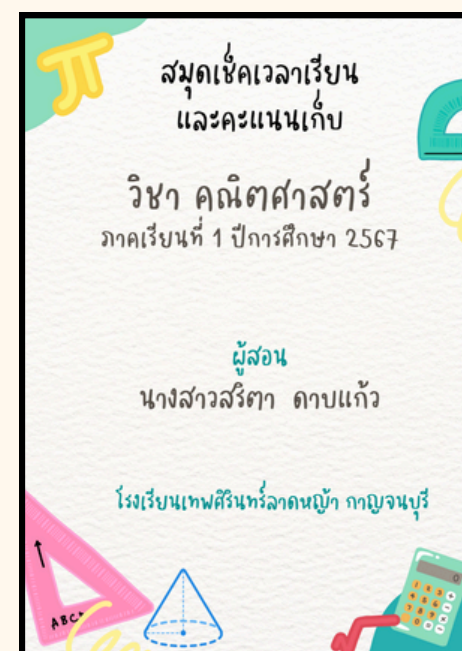

2.2 ดำเนินการตามระบบการดูแลช่วยเหลือผู้เรียน

มีการใช้ข้อมูลสารสนเทศเกี่ยวกับผู้เรียนรายบุคคล และประสานความร่วมมือกับผู้มีส่วนเกี่ยวข้อง เพื่อพัฒนาและแก้ไขปัญหาผู้เรียน

กิจกรรมเยี่ยมบ้านนักเรียน



กราฟแสดงผลการประเมินความพึงพอใจกิจกรรมเยี่ยมบ้านนักเรียน

ร้อยละโดยเฉลี่ยของหัวข้อการประเมินทั้ง 6 ข้อ ปีการศึกษา 2566 - 2567

1. ช่วงเวลา/ระยะเวลา มีความเหมาะสม
2. การเยี่ยมบ้านของครูที่ปรึกษา ทำให้ท่านทราบข้อมูลผลการเรียนและพฤติกรรมของนักเรียน
3. ท่านได้แลกเปลี่ยนข้อมูลของนักเรียนกับครูที่ปรึกษา
4. ท่านมีความพึงพอใจต่อการเยี่ยมบ้านของครูที่ปรึกษา
5. การเยี่ยมบ้านนักเรียนมีประโยชน์ต่อท่าน
6. ท่านต้องการให้มีการเยี่ยมบ้านนักเรียนทุกปีการศึกษา

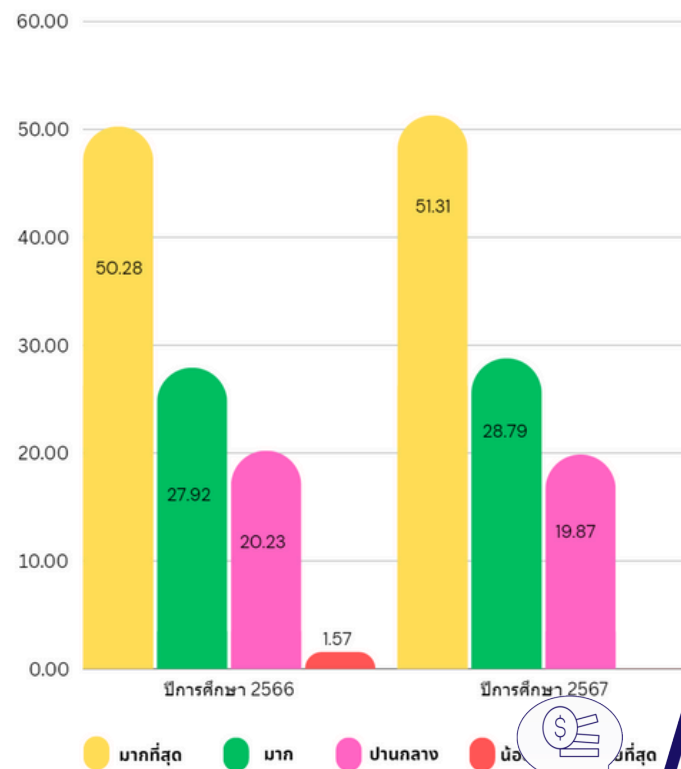

ประชุมผู้ปกครองชั้นเรียน



คัดกรองนักเรียนรายบุคคล



2.3 ปฏิบัติการ วิชาการ และงานอื่น ๆ ของสถานศึกษา

ร่วมปฏิบัติการทางวิชาการและงานอื่น ๆ ของสถานศึกษา เพื่อยกระดับคุณภาพการจัดการศึกษา ของสถานศึกษา เช่น

- การอบรมเชิงปฏิบัติการ การพัฒนาหลักสูตรแกนกลางการศึกษาขั้นพื้นฐาน
- การอบรมเชิงปฏิบัติการ การจัดทำวิจัยเพื่อส่งเสริมการทำวิทยฐานะ
- ค่ายพัฒนาศักยภาพนักเรียนด้านวิทยาศาสตร์ ภาษาต่างประเทศ และคณิตศาสตร์
- ค่ายพัฒนาความเป็นเลิศด้านคณิตศาสตร์



2.4 ประสานความร่วมมือกับผู้ปกครอง ภาคีเครือข่าย และหรือสถานประกอบการ

ประสานความร่วมมือกับผู้ปกครอง ภาคีเครือข่าย และหรือ
สถานประกอบการ เพื่อร่วมกันแก้ไขปัญหาและพัฒนาผู้เรียน
เช่น

- การประชุมคณะกรรมการวิชาการ และคณะกรรมการภาคี
๔ ฝ่าย
- เครือข่ายผู้ปกครอง
- เครือข่ายโรงเรียนเทพศิรินทร์ ทั้ง 11 โรงเรียน
- เครือข่ายกับหน่วยงานภายนอก เช่น สภานีออนามัย

