

ด้านที่ 3

ด้านการพัฒนาตนเอง
และวิชาชีพ

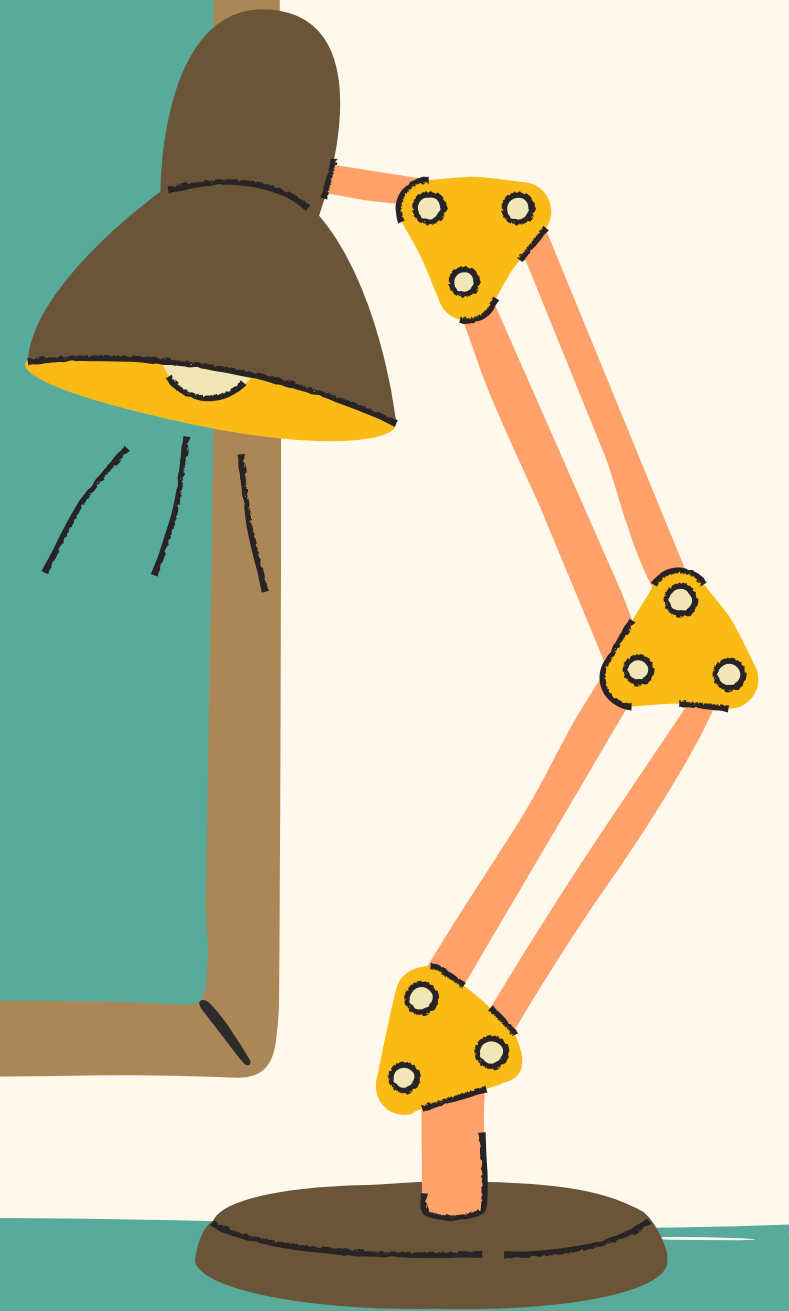



3.1 พัฒนาคณะเอง อย่างเป็นระบบ และต่อเนื่อง

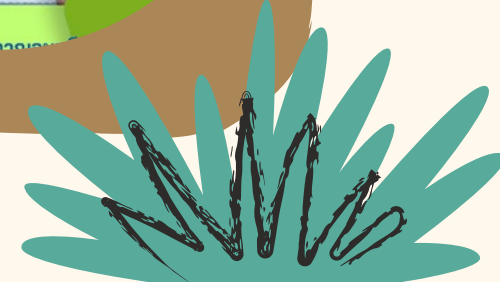
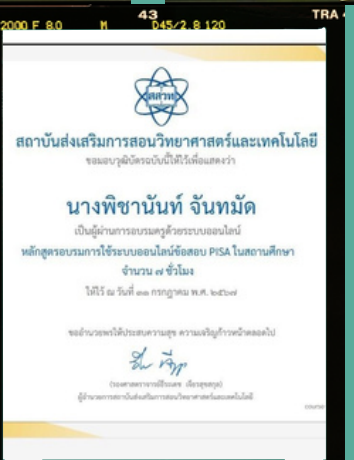
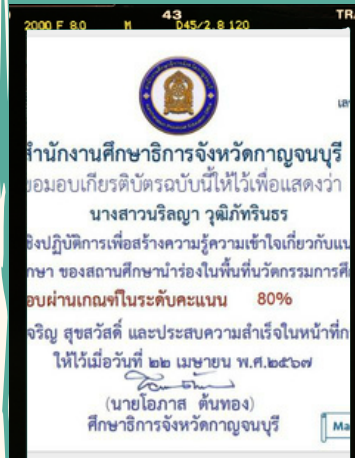

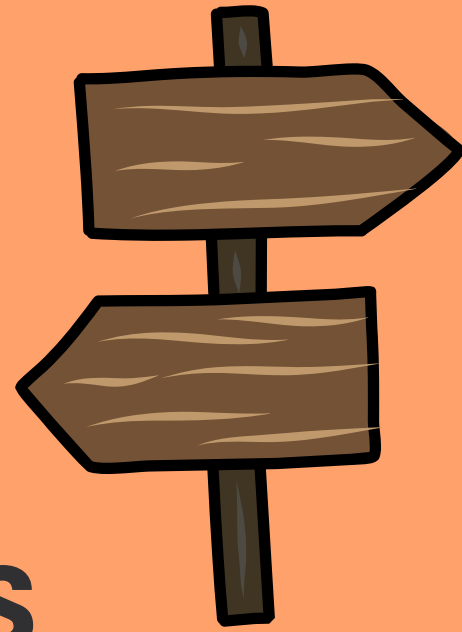

3.2. มีส่วนร่วมในการแลกเปลี่ยนเรียนรู้ทางวิชาชีพ เพื่อพัฒนาการจัดการเรียนรู้

ประสานความร่วมมือกับผู้ปกครอง ภาควิชา หรือสถานประกอบการ เพื่อร่วมกันแก้ไขปัญหา และพัฒนาผู้เรียน

การประชุมผู้ปกครอง

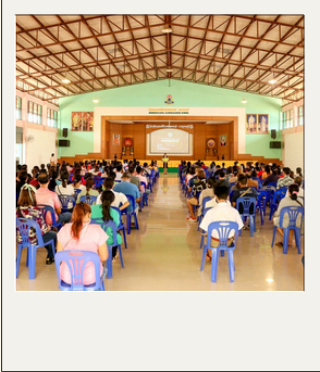

ภาคีเครือข่ายของโรงเรียนเทพศิรินทร์ลาดหญ้ากาญจนบุรี



PLC ในกลุ่มสาระการเรียนรู้คณิตศาสตร์



อบรมแลกเปลี่ยนเรียนรู้ร่วมกันระหว่างโรงเรียนในจังหวัดกาญจนบุรี

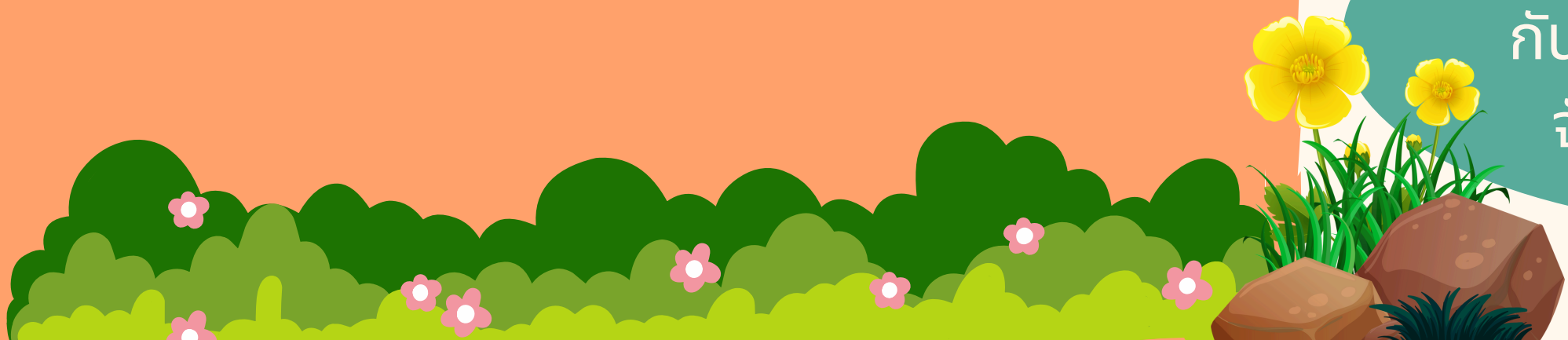

3.3. นำความรู้ ความสามารถ ทักษะ ที่ได้จาก การพัฒนา ตนเองและ วิชาชีพมาใช้

นำความรู้ ความสามารถ ทักษะที่ได้จากการพัฒนา
ตนเองและวิชาชีพมาใช้ในการพัฒนาการจัดการเรียนรู้
การพัฒนาคุณภาพผู้เรียน และการพัฒนานวัตกรรมการ
จัดการเรียนรู้ที่มีผลต่อคุณภาพผู้เรียน

